Известные проектировщики социального жилья, архитектурное бюро **OFIS ARHITEKTI**, выиграли конкурс на концепцию
студенческого общежития в Париже. Так какой же должна быть студенческая квартира недалекого будущего?

Сложность проекта состоит в том, что по генплану Парижа в этом месте в 2012 году должна быть запущена ветка трамвая и строительство общежития должно быть завершено в 2011 году. Другая цель проекта проекта заключается в том, чтобы добится максимальной энергоэффективности будущих зданий. Комплекс состоит из двух прямоугольных блоков. Первый блок размером 30x11m, а второй 65x11m. В целом здание поднимется в высоту на 29,2 метра.

Особое внимание уделено студентам с ограниченными возможностями, для инвалидов выделенны студии для проживания на первом и в цокольном этаже. Общее же количество квартир-студий в комплексе составит 192 жилых единицы. Архитектурный облик комплекса, типичен для OFIS ARHITEKTI
и в нем легко угадывается их рука. Их давний стилистичекий прием, в котором они фасад расчленяют на фрагменты и выносят под разными углами ввиде балконов и лоджий за основную плоскость.

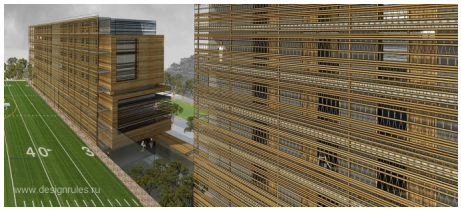

Особую пикантность в их работах придает виртузное сочетание материалов, при общей дешевизне проекта, качественные отделочные материалы создают особый образ и восприятие объекта. Так и в этом проекте, фасады гармонируют с окружающей средой и подчеркивают экологичность проекта применением бамбука в отделке фасада.

Уже только ради такого общежития стоит поехать учиться в Париж :)